TECHE UDINE

MANOSCRITTI

FONDO PRINCIPALE

Manoscritto n. **P_MSS_2536_042**

Nel Fondo Principale sono confluiti la maggior parte dei lasciti manoscritti pervenuti alla Biblioteca Civica «Vincenzo Joppi» nel corso del tempo: si tratta perciò di un fondo composito nel quale è possibile trovare manoscritti di argomento liturgico, scientifico, giuridico, botanico e altro.

Collocazione:

Biblioteca Civica "Vincenzo Joppi", Udine
https://www.techeudine.it/fondo-principale
https://www.sbhu.it/

Caro carissimo — Scrivetemi
se sei a Milano e a Bal-
lagio ancora i perchè pos-
sendo possa sapere ove ri-
sabitarvi — Attendo sempre
e ricordatemi qualche volta

Bergamo.
Venerdì —

Tuo
Zucchi

ms 2536/42

Caro carissimo — Scrivimi
se sei a Milano e a Bel-
lagio ancora; perchè pos-
sendo possa sapere ove ri-
salutare — Amami sempre
e ricordatemi qualche volta

Tuo
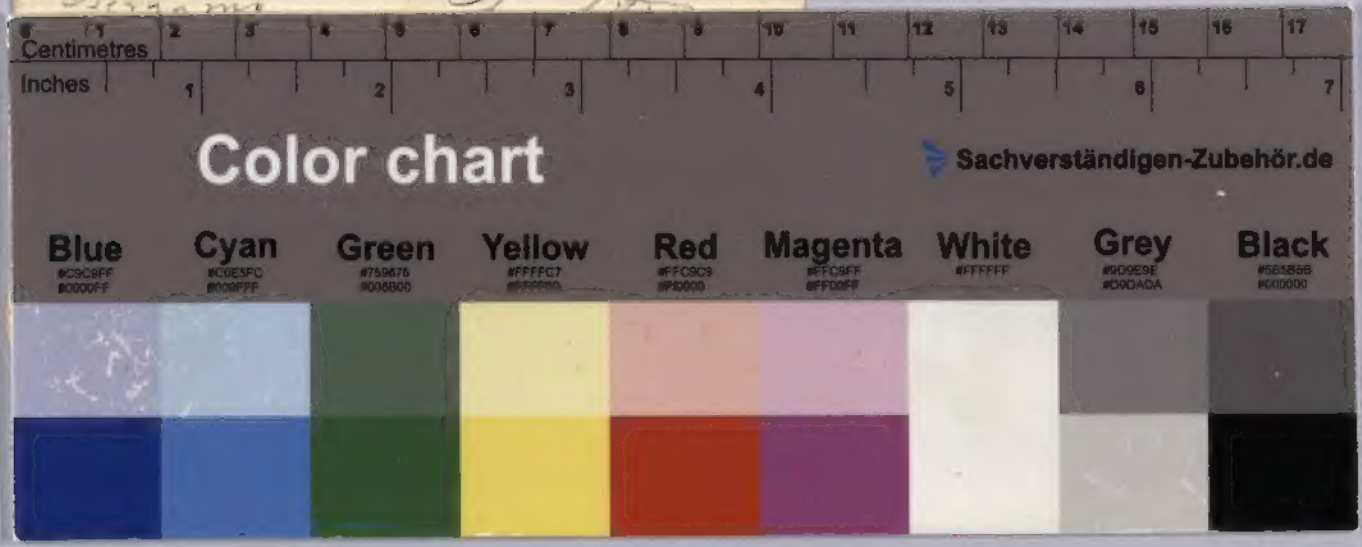
Bergamo